



บันทึกข้อความ

ส่วนราชการ สำนักงานสาธารณสุขอำเภอพนัสนิคม อำเภอพนัสนิคม จังหวัดชลบุรี โทร ๐ ๓๘๔๖ ๒๓๐๐

ที่ สป ๐๖๓๒/ ๒๒๓

วันที่ ๒๔ กุมภาพันธ์ ๒๕๖๔

เรื่อง ประกาศมาตรการในการบริหารผลการปฏิบัติงาน

เรียน สาธารณสุขอำเภอพนัสนิคม

ตามที่สำนักงานปลัดกระทรวงสาธารณสุข ได้กำหนดแนวทางการดำเนินงานการประเมินคุณธรรมจริยธรรมและความโปร่งใสในการดำเนินงานของหน่วยงานภาครัฐ (Integrity and Transparency Assessment : ITA) ประจำปีงบประมาณ ๒๕๖๔ ข้อกำหนดของแบบสำรวจหลักฐานเชิงประจักษ์ในตัวชี้วัดที่ ๖๒ ร้อยละของหน่วยงานในสังกัดกระทรวงสาธารณสุขผ่านเกณฑ์การประเมิน ITA (ร้อยละ ๙๒) แผนงานที่ ๑๑ การพัฒนาระบบธรรมาภิบาลและองค์กรคุณภาพ ยุทธศาสตร์บริหารเป็นเลิศด้วยธรรมาภิบาล (Governance Excellence) ภายใต้ยุทธศาสตร์ชาติ ระยะ ๒๐ ปี (ด้านสาธารณสุข) นั้น

ในการนี้ กลุ่มงานบริหารทั่วไป สำนักงานสาธารณสุขอำเภอพนัสนิคม จึงกำหนดมาตรการในการบริหารผลการปฏิบัติงานและการดำเนินการกับเจ้าหน้าที่ผู้มีผลสัมฤทธิ์การปฏิบัติงานต่ำ ของสำนักงานสาธารณสุขอำเภอพนัสนิคม ตามประกาศที่แนบมาพร้อมนี้

จึงเรียนมาเพื่อโปรดพิจารณา หากเห็นชอบโปรดลงนาม

๑) ลงนามในประกาศสำนักงานสาธารณสุขอำเภอพนัสนิคม เรื่อง มาตรการในการบริหารผลการปฏิบัติงานและการดำเนินการกับผู้มีผลสัมฤทธิ์การปฏิบัติงานต่ำกว่าเกณฑ์

๒) อนุญาตให้นำประกาศสำนักงานสาธารณสุขอำเภอพนัสนิคม เรื่อง มาตรการในการบริหารผลการปฏิบัติงานและการดำเนินการกับเจ้าหน้าที่ผู้มีผลสัมฤทธิ์การปฏิบัติงานต่ำ และเอกสารที่เกี่ยวข้องเผยแพร่ขึ้นบนเว็บไซต์ของสำนักงานสาธารณสุขอำเภอพนัสนิคม (เว็บไซต์ : <http://panus.cbo.moph.go.th/>) และบอร์ดประชาสัมพันธ์ของหน่วยงาน

(นางรุ่งทิพย์ กุลสนอง)

นักวิชาการสาธารณสุขชำนาญการ

อนุมัติ

(นายสมศักดิ์ กิริติทัตยากร)
สาธารณสุขอำเภอพนัสนิคม



ประกาศสำนักงานสาธารณสุขอำเภอพนัสนิคม
เรื่อง มาตรการในการบริหารผลการปฏิบัติงานและการดำเนินการ
กับเจ้าหน้าที่ผู้มีผลสัมฤทธิ์การปฏิบัติงานต่ำ

พระราชบัญญัติระเบียบข้าราชการพลเรือน พ.ศ.๒๕๕๑ มาตรา ๗๖ ให้ผู้บังคับบัญชาที่มีหน้าที่ประเมินผลการปฏิบัติราชการของผู้อยู่ใต้บังคับบัญชาเพื่อใช้ประกอบการพิจารณาแต่งตั้ง และเลื่อนเงินเดือน ทั้งนี้ ตามหลักเกณฑ์และวิธีการที่ ก.พ. กำหนด ประกอบกับหนังสือสำนักงาน ก.พ. ที่ นร ๑๐๑๒/ว ๒๐ ลงวันที่ ๓ กันยายน ๒๕๕๒ เรื่อง หลักเกณฑ์และวิธีการประเมินผลการปฏิบัติราชการของข้าราชการพลเรือนสามัญ และประกาศคณะกรรมการบริหารพนักงานราชการ ลงวันที่ ๒๘ กุมภาพันธ์ ๒๕๕๔ เรื่องแนวทางการประเมินผลการปฏิบัติงานของพนักงานราชการ พ.ศ.๒๕๕๔ หลักเกณฑ์และวิธีการในสังกัดสำนักงานปลัดกระทรวงสาธารณสุขพ.ศ.๒๕๕๔ ตามหนังสือสำนักงานปลัดกระทรวงสาธารณสุขที่ สธ๐๒๐๑.๐๓๔/ว๒๗๕ ลงวันที่ ๒๑ ตุลาคม ๒๕๕๔ เรื่อง การประเมินผลการปฏิบัติงานของพนักงานราชการ ประกาศคณะกรรมการบริหารพนักงานกระทรวงสาธารณสุข เรื่อง หลักเกณฑ์ว่าด้วยการประเมินผลการปฏิบัติงานเพื่อเพิ่มค่าจ้าง และต่อสัญญาจ้างพนักงานกระทรวงสาธารณสุข พ.ศ.๒๕๕๗ ตามหนังสือกระทรวงสาธารณสุข ค่วนมาก ที่ สธ ๐๒๐๑.๐๔๐/ว ๒๖๔ ลงวันที่ ๒๑ พฤษภาคม พ.ศ.๒๕๕๗ หลักเกณฑ์และวิธีการประเมินผลการปฏิบัติงานของลูกจ้างชั่วคราวเงินนอกงบประมาณ (เงินบำรุง) สังกัดสำนักงานปลัดกระทรวงสาธารณสุข พ.ศ. ๒๕๕๘

สำนักงานสาธารณสุขอำเภอพนัสนิคม จึงได้กำหนดเกณฑ์และวิธีการประเมินผลการปฏิบัติราชการของข้าราชการ พนักงานราชการ พนักงานกระทรวงสาธารณสุข และลูกจ้างชั่วคราวในสังกัดสำนักงานสาธารณสุขอำเภอพนัสนิคม ตามแนวทางและวิธีการประเมินผลการปฏิบัติราชการของข้าราชการพลเรือนสามัญที่สำนักงาน ก.พ. กำหนด และได้กำหนดมาตรการในการบริหารผลการปฏิบัติงานและการดำเนินการกับเจ้าหน้าที่ผู้มีผลสัมฤทธิ์การปฏิบัติงานต่ำ ดังนี้

๑. ผู้ปฏิบัติงานที่มีผลสัมฤทธิ์การปฏิบัติงานต่ำกว่าเกณฑ์ หมายถึง ผู้ปฏิบัติงานที่มีคะแนนประเมินผลการปฏิบัติงานข้าราชการ ต่ำกว่าร้อยละ ๖๐ พนักงานราชการ ต่ำกว่าร้อยละ ๘๐ พนักงานกระทรวงสาธารณสุข ต่ำกว่าร้อยละ ๗๕ ลูกจ้างชั่วคราวต่ำกว่า ร้อยละ ๖๐

๒. กระบวนการบริหารผลการปฏิบัติงานและการดำเนินการกับเจ้าหน้าที่ผู้มีผลสัมฤทธิ์การปฏิบัติงานต่ำประกอบด้วย ๖ ขั้นตอน ดังนี้

๒.๑ ขั้นตอนการวิเคราะห์หาสาเหตุและวางแผนการทำงานร่วมกันเป็นการประชุมระหว่างผู้บังคับบัญชาและผู้ใต้บังคับบัญชา เพื่อสอบถามถึงปัญหาหรือข้อขัดข้องในการทำงาน รวมทั้งมีการวางแผนการปฏิบัติงานการกำหนดค่าเป้าหมายและผลสัมฤทธิ์ของงานที่คาดหวัง ในแต่ละรอบการประเมินร่วมกัน ซึ่งอาจปรับลดความคาดหวังลงแต่ยังคงให้อยู่ในระดับที่ท้าทายความสามารถ และกระตุ้นให้ผู้ใต้บังคับบัญชาต้องการพัฒนาตนเอง เพื่อให้สามารถปฏิบัติงานได้ดีขึ้นและบรรลุเป้าหมายที่วางไว้ ทั้งนี้ สามารถปรับเปลี่ยนเป้าหมายและแผนงานของหน่วยงานได้ตามความจำเป็น

๒.๒ ขั้นตอนการให้การอบรมและพัฒนาเมื่อวิเคราะห์หาสาเหตุจากการพูดคุยร่วมกันจะทำให้ทราบถึงความคาดหวังในงานและสมรรถนะที่จำเป็นต่อการปฏิบัติงาน ซึ่งอาจมีการวางแผนและกำหนดแนวทางในการพัฒนาสมรรถนะร่วมกัน เพื่อให้เกิดทักษะ ความรู้ และความชำนาญในการทำงาน โดยอาจมีการอบรมและพัฒนาในรูปแบบต่างๆ ดังนี้

- ๑) การเข้าร่วมประชุม สัมมนา หรืออบรมทั้งภายในและภายนอกองค์กร
- ๒) การเรียนรู้ด้วยตนเองผ่านระบบคอมพิวเตอร์
- ๓) การมอบหมายงานแบบฝึกปฏิบัติหรือให้ลงมือทำจริงเพื่อสร้างประสบการณ์การเรียนรู้
- ๔) การจัดพี่เลี้ยงที่เป็นผู้มีความชำนาญการในเรื่องนั้นๆ ให้ทำหน้าที่ในการฝึกสอนแนะนำ

๒.๓ ขั้นตอนการปรับงานให้เหมาะสมกับความสามารถโดยผู้บังคับบัญชาจะต้องพิจารณาองค์ประกอบของงานทั้งหมด แล้วจัดปรับงานใหม่ให้เหมาะสมกับความสามารถของผู้ใต้บังคับบัญชาโดยงานบางงาน อาจถูกโอนย้ายออกไป และนำงานอื่นที่มีลักษณะใกล้เคียงกับความสามารถของผู้ใต้บังคับบัญชามาแทนที่

๒.๔ ขั้นตอนการติดตามเป็นขั้นตอนระหว่างรอบการประเมินที่บังคับบัญชาจะทำการติดตามความก้าวหน้าในการปฏิบัติงานได้ทันทั่วถึง เป็นการประเมินผลความก้าวหน้าตามระยะเวลาที่กำหนดไว้ในแผนด้วยการสังเกต ทดสอบและข้อเสนอแนะกับผู้ใต้บังคับบัญชา มีทั้งคำชมและคำชี้แนะ ปรับปรุงให้สามารถพัฒนาเพิ่มขึ้นไปอีก อันจะทำให้ผลการปฏิบัติงานเป็นไปตามเป้าหมายที่กำหนดไว้ร่วมกัน

๒.๕ ขั้นตอนการโอนย้ายไปยังตำแหน่งที่เหมาะสม หากวิธีที่ผ่านมาทั้ง ๔ ข้อไม่ได้ผลให้โอนย้ายไปปฏิบัติงานในส่วนงานอื่น เพื่อเปิดโอกาสให้ได้ทำงานที่ตนเองมีทักษะและความถนัดมากกว่า เพราะการตั้งไว้ในส่วนงานเดิมอาจสร้างผลกระทบอื่นๆ ตามมา ไม่ว่าจะเป็นด้านผลงาน งบประมาณ เวลา และทรัพยากร

๒.๖ ขั้นตอนการติดตามการประเมินผล หลังจากได้ดำเนินการตามกระบวนการบริหารผลการปฏิบัติงาน โดยวิเคราะห์นำผลมาประเมินมาเปรียบเทียบก่อนหลังและนำผลการพัฒนามาปรับปรุงการบริหารงานต่อเนื่อง

จึงได้ประกาศมาเพื่อถือปฏิบัติ

ประกาศ ณ วันที่ ๒๔ กุมภาพันธ์ พ.ศ. ๒๕๖๔



(นายสมศักดิ์ กิริติหัตถยากร)
สาธารณสุขอำเภอพนัสนิคม

**กรอบแนวทางการบริหารผลการปฏิบัติงานของบุคลากร
สำนักงานสาธารณสุขอำเภอพนัสนิคม**

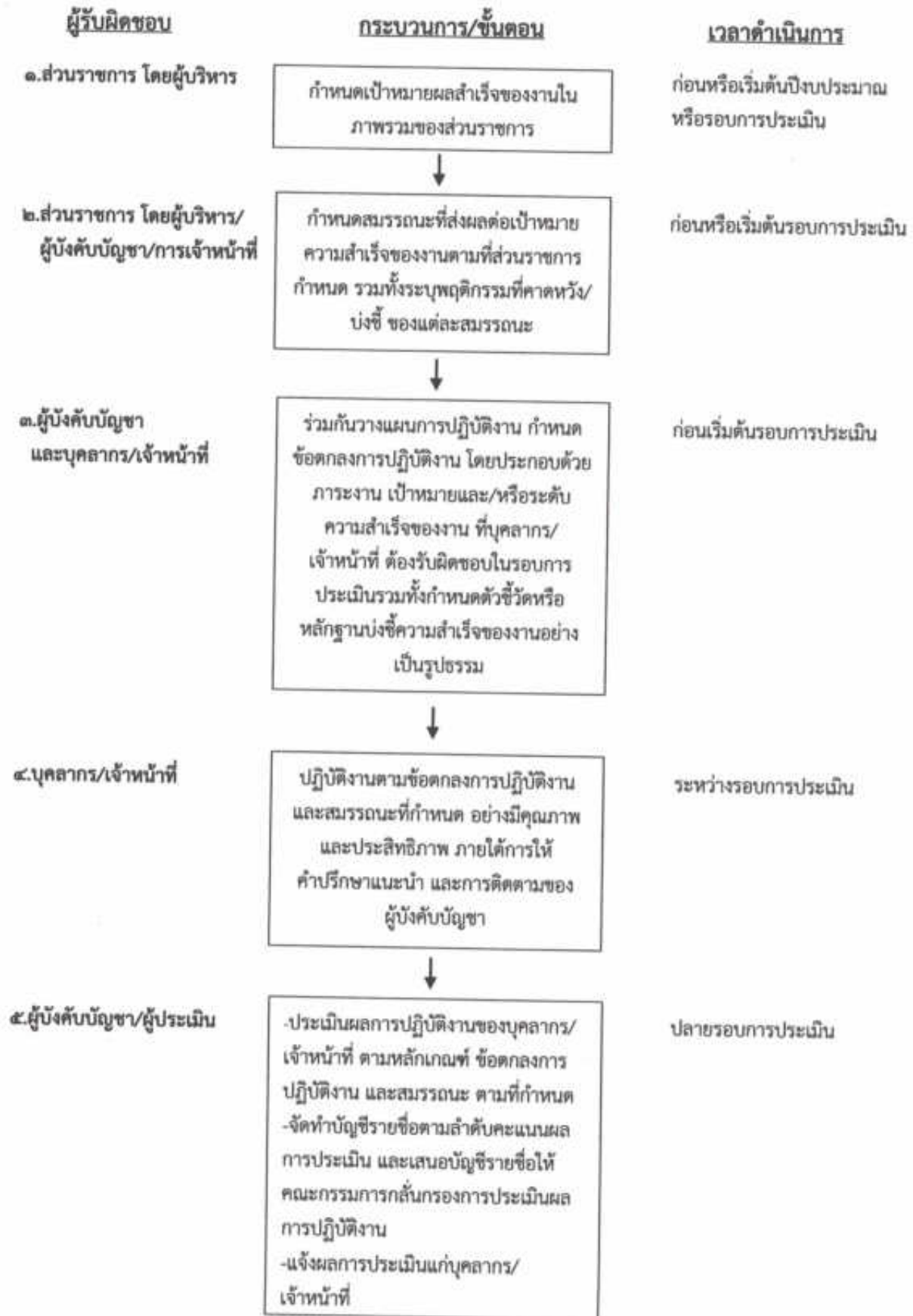

แบบสรุปการประเมินผลการปฏิบัติราชการ

ส่วนที่ ๑: ข้อมูลของผู้รับการประเมิน

รอบการประเมิน รอบที่ ๑ ๑ ตุลาคม _____ ถึง ๓๑ มีนาคม _____
 รอบที่ ๒ ๑ เมษายน _____ ถึง ๓๐ กันยายน _____

ชื่อผู้รับการประเมิน (นาย/นาง/นางสาว) _____

ตำแหน่ง _____ ประเภทตำแหน่ง _____
ระดับตำแหน่ง _____ สังกัด _____

ชื่อผู้ประเมิน (นาย/นาง/นางสาว) _____
ตำแหน่ง _____

คำชี้แจง

แบบสรุปการประเมินผลการปฏิบัติราชการนี้มีส่วนรวม ๓ หน้า ประกอบด้วย

ส่วนที่ ๑: ข้อมูลของผู้รับการประเมิน เพื่อระบุนรายละเอียดต่าง ๆ ที่เกี่ยวข้องกับตัวผู้รับการประเมิน

ส่วนที่ ๒: สรุปผลการประเมิน ใช้เพื่อกรอกค่าคะแนนการประเมินในองค์ประกอบด้านผลสัมฤทธิ์ของงาน องค์ประกอบด้านพฤติกรรมการปฏิบัติราชการ และ

น้ำหนักของทั้งสององค์ประกอบ ในแบบสรุปส่วนที่ ๒ นี้ ยังใช้สำหรับคำนวณคะแนนผลการปฏิบัติราชการรวมด้วย

- สำหรับคะแนนองค์ประกอบด้านผลสัมฤทธิ์ของงาน ให้นำมาจากแบบประเมินผลสัมฤทธิ์ของงาน โดยให้แนบท้ายแบบสรุปฉบับนี้
- สำหรับคะแนนองค์ประกอบด้านพฤติกรรมการปฏิบัติราชการ ให้นำมาจากแบบประเมินสมรรถนะ โดยให้แนบท้ายแบบสรุปฉบับนี้

ส่วนที่ ๓: แผนพัฒนาการปฏิบัติราชการรายบุคคล ผู้ประเมินและผู้รับการประเมินร่วมกันจัดทำแผนพัฒนาผลการปฏิบัติราชการ

ส่วนที่ ๔: การรับทราบผลการประเมิน ผู้รับการประเมินลงนามรับทราบผลการประเมิน

ส่วนที่ ๕: ความเห็นของผู้บังคับบัญชาเหนือขึ้นไป ผู้บังคับบัญชาเหนือขึ้นไปคัดกรองผลการประเมิน แผนพัฒนาผลการปฏิบัติราชการ และให้ความเห็น

คำว่า "ผู้บังคับบัญชาเหนือขึ้นไป" สำหรับผู้ประเมินตามข้อ ๒ (๔) หมายถึง หัวหน้าส่วนราชการประจำจังหวัดผู้บังคับบัญชาของผู้รับการประเมิน

ส่วนที่ ๒: การสรุปผลการประเมิน

องค์ประกอบการประเมิน	คะแนน (ก)	น้ำหนัก (ข)	รวมคะแนน (ก)×(ข)
องค์ประกอบที่ ๑: ผลสัมฤทธิ์ของงาน			
องค์ประกอบที่ ๒: พฤติกรรมการปฏิบัติราชการ (สมรรถนะ)			
องค์ประกอบอื่น (ถ้ามี)			
	รวม	๑๐๐%	

ระดับผลการประเมิน

- ดีเด่น
- ดีมาก
- ดี
- พอใช้
- ต้องปรับปรุง

ส่วนที่ ๓: แผนพัฒนาการปฏิบัติราชการรายบุคคล

ความรู้/ ทักษะ/ สมรรถนะ ที่ต้องได้รับการพัฒนา	วิธีการพัฒนา	ช่วงเวลาที่ต้องการ การพัฒนา

ส่วนที่ ๔: การรับทราบผลการประเมิน

ผู้รับการประเมิน:	
<input type="checkbox"/> ได้รับทราบผลการประเมินและแผนพัฒนาการปฏิบัติราชการ รายบุคคลแล้ว	ลงชื่อ : ตำแหน่ง : วันที่ :
ผู้ประเมิน:	
<input type="checkbox"/> ได้แจ้งผลการประเมินและผู้รับการประเมินได้ลงนามรับทราบ	ลงชื่อ : ตำแหน่ง : วันที่ :
<input type="checkbox"/> ได้แจ้งผลการประเมินเมื่อวันที่..... แต่ผู้รับการประเมินไม่ลงนามรับทราบ โดยมี..... เป็นพยาน	ลงชื่อ :พยาน ตำแหน่ง : วันที่ :

ส่วนที่ ๕: ความเห็นของผู้บังคับบัญชาเหนือขึ้นไป

ผู้บังคับบัญชาเหนือขึ้นไป:		
<input type="checkbox"/> เห็นด้วยกับผลการประเมิน	ลงชื่อ : ตำแหน่ง : วันที่ :	
<input type="checkbox"/> มีความเห็นต่าง ดังนี้		
ผู้บังคับบัญชาเหนือขึ้นไปอีกชั้นหนึ่ง (ถ้ามี) :		
<input type="checkbox"/> เห็นด้วยกับผลการประเมิน		ลงชื่อ : ตำแหน่ง : วันที่ :
<input type="checkbox"/> มีความเห็นต่าง ดังนี้		

แบบประเมินผลการปฏิบัติงานพนักงานราชการทั่วไป

ส่วนที่ ๑ ข้อมูลของผู้รับการประเมิน

รอบการประเมิน ครั้งที่..... ระหว่างวันที่ ถึงวันที่

ชื่อผู้รับการประเมิน (นาย/นาง/นางสาว).....

วันเริ่มสัญญาจ้าง วันสิ้นสุดสัญญาจ้าง

ชื่องาน/โครงการ

ตำแหน่ง กลุ่มงาน สังกัด

ส่วนที่ ๒ การประเมินผลสัมฤทธิ์ของงาน

หน้าที่/ภารกิจ	ตัวชี้วัด/ผลงานจริง	ระดับค่าเป้าหมาย (ก)					%น้ำหนัก (ข)	คะแนน (ค) (ค = กxข)
		๑	๒	๓	๔	๕		
๑.	ตัวชี้วัด :							
	ผลงานจริง :							
๒.	ตัวชี้วัด :							
	ผลงานจริง :							
รวม							๑๐๐%	

คะแนนผลสัมฤทธิ์
ของงาน = $\frac{\text{คะแนนรวมของทุกตัวชี้วัด (ค)}}{๕} = \frac{\boxed{}}{} = \boxed{} \times \boxed{๑๐๐}$

หมายเหตุ : ๕ ซึ่งเป็นตัวหาร หมายถึง คะแนนเต็มของระดับค่าเป้าหมาย
๑๐๐ ซึ่งเป็นตัวคูณ หมายถึง การแปลงคะแนนรวมของผลสัมฤทธิ์ของงาน ให้เป็นคะแนนที่มี
ฐานคะแนนเต็มเป็น ๑๐๐ คะแนน

ส่วนที่ ๓ การประเมินพฤติกรรมกาปฏิบัติงาน

พฤติกรรมกาปฏิบัติงาน	ระดับที่แสดงออกจริง (ก)					% น้ำหนัก (ข)	คะแนน (ค) (ก - กข)
	๑ ต่ำกว่า กำหนดมาก	๒ ต่ำกว่า กำหนด	๓ ตามกำหนด	๔ เกินกว่า ที่กำหนด	๕ เกินกว่าที่ กำหนดมาก		
๑. สมรรถนะ... * (ระบุพฤติกรรมบ่งชี้)							
๒. สมรรถนะ... * (ระบุพฤติกรรมบ่งชี้)							
						รวม	๑๐๐%

คะแนนพฤติกรรม
กาปฏิบัติงาน = $\frac{\text{คะแนนรวมของทุกสมรรถนะ (ก)}}{\text{๕}} \times \text{๑๐๐}$

หมายเหตุ: ๕ ซึ่งเป็นตัวหาร หมายถึง คะแนนเต็มของระดับที่แสดงออกจริง
๑๐๐ ซึ่งเป็นตัวคูณ หมายถึง การแปลงคะแนนรวมของพฤติกรรมกาปฏิบัติงาน ให้เป็นคะแนนที่มี
ฐานคะแนนเต็มเป็น ๑๐๐ คะแนน

ส่วนที่ ๔ การสรุปผลการประเมิน

องค์ประกอบการประเมิน	คะแนน (ก)	น้ำหนัก (ข)	รวมคะแนน (ก) x (ข)
ผลการประเมินด้านผลสัมฤทธิ์ของงาน		๘๐%	
ผลการประเมินด้านพฤติกรรมกาปฏิบัติงาน		๒๐%	
	รวม	๑๐๐%	

ระดับผลการประเมิน

ระดับผลการประเมิน รอบที่ ๑	ระดับผลการประเมิน รอบที่ ๒	สรุปผลการประเมินทั้งปี (ผลการประเมินครั้งที่ ๑ + ผลการประเมินครั้งที่ ๒) ๒
<input type="checkbox"/> ดีเด่น ๘๕-๑๐๐ %	<input type="checkbox"/> ดีเด่น ๘๕-๑๐๐ %	<input type="checkbox"/> ดีเด่น ๘๕-๑๐๐ %
<input type="checkbox"/> ดีมาก ๗๕-๘๔ %	<input type="checkbox"/> ดีมาก ๗๕-๘๔ %	<input type="checkbox"/> ดีมาก ๗๕-๘๔ %
<input type="checkbox"/> ดี ๖๕-๗๔ %	<input type="checkbox"/> ดี ๖๕-๗๔ %	<input type="checkbox"/> ดี ๖๕-๗๔ %
<input type="checkbox"/> พอใช้ ๖๕-๗๔ %	<input type="checkbox"/> พอใช้ ๖๕-๗๔ %	<input type="checkbox"/> พอใช้ ๖๕-๗๔ %
<input type="checkbox"/> ต้องปรับปรุง ๐-๖๔ %	<input type="checkbox"/> ต้องปรับปรุง ๐-๖๔ %	<input type="checkbox"/> ต้องปรับปรุง ๐-๖๔ %

ความคิดเห็นเพิ่มเติมของผู้ประเมิน

.....

.....

.....

.....

ส่วนที่ ๕ การรับทราบผลการประเมิน

ผู้รับการประเมิน :

ได้รับทราบผลการประเมินแล้ว

ลงชื่อ :

ตำแหน่ง :

วันที่ :

ผู้ประเมิน :

ได้แจ้งผลการประเมินเมื่อวันที่.....

ลงชื่อ :

ตำแหน่ง :

วันที่ :

ส่วนที่ ๖ ความเห็นของผู้บังคับบัญชาเหนือขึ้นไป

ผู้บังคับบัญชาเหนือขึ้นไป :

เห็นด้วยกับผลการประเมิน

มีความเห็นต่าง ดังนี้

.....

.....

.....

ลงชื่อ :

ตำแหน่ง :

วันที่ :

ผู้บังคับบัญชาเหนือขึ้นไปอีกชั้นหนึ่ง (ถ้ามี) :

เห็นด้วยกับผลการประเมิน

มีความเห็นต่าง ดังนี้

.....

.....

.....

ลงชื่อ :

ตำแหน่ง :

วันที่ :

แบบประเมินผลการปฏิบัติงานพนักงานราชการพิเศษ

ส่วนที่ ๑ ข้อมูลของผู้รับการประเมิน

ชื่อผู้รับการประเมิน (นาย/นาง/นางสาว).....

วันเริ่มสัญญาจ้าง วันสิ้นสุดสัญญาจ้าง

ชื่องาน/โครงการ

ชื่อส่วนราชการ

- ประเมินผลการปฏิบัติงาน ประจําเดือน
- ตามความสำเร็จของงาน ๒๕% ๕๐% ๗๕% ๑๐๐%
- อื่น ๆ (โปรดระบุ)

ส่วนที่ ๒ การประเมินผลสัมฤทธิ์ของงาน

หน้าที่/ภารกิจ	ตัวชี้วัด/ผลงานจริง	ระดับค่าเป้าหมาย (ก)					% มีน้ำหนัก (ข)	คะแนน (ค) (ค = กxข)
		๑	๒	๓	๔	๕		
๑.	ตัวชี้วัด :							
	ผลงานจริง :							
๒.	ตัวชี้วัด :							
	ผลงานจริง :							
รวม						๑๐๐%		

คะแนนผลสัมฤทธิ์ของงาน = $\frac{\text{คะแนนรวมของทุกตัวชี้วัด (ก)}}{๕} = \square \times ๑๐๐$

หมายเหตุ : ๕ ซึ่งเป็นตัวหาร หมายถึง คะแนนเต็มของระดับค่าเป้าหมาย ๑๐๐ ซึ่งเป็นตัวคูณ หมายถึง การแปลงคะแนนรวมของผลสัมฤทธิ์ของงานให้เป็นคะแนนที่มีฐานคะแนนเต็มเป็น ๑๐๐ คะแนน

ส่วนที่ ๓ การประเมินพฤติกรรมการทำงาน

พฤติกรรมการทำงาน	ระดับที่แสดงออกจริง (ก)					% น้ำหนัก (ข)	คะแนน (ค) (ก - กข)
	๑ ต่ำกว่า กำหนดมาก	๒ ต่ำกว่า กำหนด	๓ ตามกำหนด	๔ เกินกว่า ที่กำหนด	๕ เกินกว่าที่ กำหนดมาก		
๑. สมรรถนะ... * (ระบุพฤติกรรมบ่งชี้)							
๒. สมรรถนะ... * (ระบุพฤติกรรมบ่งชี้)							
					รวม	๑๐๐%	

คะแนนพฤติกรรม
การทำงาน = $\frac{\text{คะแนนรวมของทุกสมรรถนะ (ค)}}{\text{๕}}$ = $\frac{\boxed{}}{\boxed{}}$ = $\boxed{}$ X $\boxed{๑๐๐}$

หมายเหตุ: ๕ ซึ่งเป็นตัวหาร หมายถึง คะแนนเต็มของระดับที่แสดงออกจริง
๑๐๐ ซึ่งเป็นตัวคูณ หมายถึง การแปลงคะแนนรวมของพฤติกรรมการทำงานให้เป็นคะแนนที่มี
ฐานคะแนนเต็มเป็น ๑๐๐ คะแนน

ส่วนที่ ๔ การสรุปผลการประเมิน

องค์ประกอบการประเมิน	คะแนน (ก)	น้ำหนัก (ข)	รวมคะแนน (ก) x (ข)
ผลการประเมินด้านผลสัมฤทธิ์ของงาน		๕๐%	
ผลการประเมินด้านพฤติกรรมการทำงาน		๑๐๐%	
		รวม	๑๐๐%

ระดับผลการประเมิน

- ดีเด่น ๘๕ - ๑๐๐ %
- ดีมาก ๗๕ - ๘๔ %
- ดี ๖๕ - ๗๔ %
- พอใช้ ๖๕ - ๖๔ %
- ต้องปรับปรุง ๐ - ๖๔ %

ความคิดเห็นเพิ่มเติมของผู้ประเมิน

.....
.....
.....
.....

ส่วนที่ ๕ การวิเคราะห์ผลการปฏิบัติงาน

จุดเด่น.....

.....
.....
.....
.....

ข้อจำกัด.....

.....
.....
.....
.....

ลงชื่อ (หัวหน้าส่วนราชการ)

()

ตำแหน่ง

วันที่

แบบสรุปการประเมินผลการปฏิบัติงานของพนักงานราชการทั่วไป

ส่วนที่ ๑ ข้อมูลของผู้รับการประเมิน

ชื่อผู้รับการประเมิน (นาย/นาง/นางสาว).....

วันเริ่มสัญญา..... วันสิ้นสุดสัญญาจ้าง.....

ชื่องาน/โครงการ.....

ตำแหน่ง..... กลุ่มงาน..... สังกัด.....

ส่วนที่ ๒ การประเมินผลสัมฤทธิ์ของงาน

ครั้งที่ ๑ ระหว่างวันที่ ๑ ตุลาคม..... ถึงวันที่ ๓๑ มีนาคม.....

ตัวชี้วัด/ผลงาน	ระดับค่าเป้าหมาย (ก)					%น้ำหนัก (ข)	คะแนน (ค) (ค = กxข)
	๑	๒	๓	๔	๕		
๑.							
๒.							
๓.							
รวม						๑๐๐%	

คะแนนผลสัมฤทธิ์ของงานครั้งที่ ๑ = $\frac{\text{คะแนนรวมของทุกตัวชี้วัด (ค)}}{๕} \times ๑๐๐ = \frac{\boxed{}}{5} \times ๑๐๐ = \boxed{}$

ครั้งที่ ๒ ระหว่างวันที่ ๑ เมษายน..... ถึงวันที่ ๓๐ กันยายน.....

ตัวชี้วัด/ผลงาน	ระดับค่าเป้าหมาย (ก)					%น้ำหนัก (ข)	คะแนน (ค) (ค = กxข)
	๑	๒	๓	๔	๕		
๑.							
๒.							
๓.							
รวม						๑๐๐%	

คะแนนผลสัมฤทธิ์ของงานครั้งที่ ๒ = $\frac{\text{คะแนนรวมของทุกตัวชี้วัด (ค)}}{๕} \times ๑๐๐ = \frac{\boxed{}}{5} \times ๑๐๐ = \boxed{}$

หมายเหตุ : ๕ (ตัวหาร) หมายถึง คะแนนเต็มของระดับค่าเป้าหมาย

๑๐๐ (ตัวคูณ) หมายถึง การแปลงคะแนนรวมของผลสัมฤทธิ์ของงานให้เป็นคะแนนที่มีฐาน

คะแนนเต็มเป็น ๑๐๐ คะแนน

สรุปผลการประเมินผลสัมฤทธิ์ทั้งปี

ผลการประเมินครั้งที่ ๑ + ผลการประเมินครั้งที่ ๒ = $\frac{\boxed{}}{2} = \boxed{}$

ส่วนที่ ๓ การประเมินพฤติกรรมกาปฏิบัติงาน

ครั้งที่ ๑ ระหว่างวันที่ ๑ ตุลาคม..... ถึงวันที่ ๓๑ มีนาคม.....

พฤติกรรมกาปฏิบัติงาน	ระดับที่แสดงออกจริง (ก)					% น้ำหนัก (ข)	คะแนน (ค) (ค = กxข)
	๑ ต่ำกว่า กำหนดมาก	๒ ต่ำกว่า กำหนด	๓ ตาม กำหนด	๔ เกินกว่า กำหนด	๕ เกินกว่า กำหนดมาก		
๑. การมุ่งผลสัมฤทธิ์							
๒. การบริการที่ดี							
๓. การส่งเสริมความเชี่ยวชาญในงานอาชีพ							
๔. การยึดมั่นในความถูกต้องชอบธรรมและจริยธรรม							
๕. การทำงานเป็นทีม							
						รวม	๑๐๐%

คะแนนพฤติกรรมครั้งที่ ๑ = $\frac{\text{คะแนนรวมของทุกสมรรถนะ (ค)}}{๕} \times ๑๐๐ = \frac{\square}{๕} \times ๑๐๐ = \square$

ครั้งที่ ๒ ระหว่างวันที่ ๑ เมษายน..... ถึงวันที่ ๓๐ กันยายน.....

พฤติกรรมกาปฏิบัติงาน	ระดับที่แสดงออกจริง (ก)					% น้ำหนัก (ข)	คะแนน (ค) (ค = กxข)
	๑ ต่ำกว่า กำหนดมาก	๒ ต่ำกว่า กำหนด	๓ ตาม กำหนด	๔ เกินกว่า กำหนด	๕ เกินกว่า กำหนดมาก		
๑. การมุ่งผลสัมฤทธิ์							
๒. การบริการที่ดี							
๓. การส่งเสริมความเชี่ยวชาญในงานอาชีพ							
๔. การยึดมั่นในความถูกต้องชอบธรรมและจริยธรรม							
๕. การทำงานเป็นทีม							
						รวม	๑๐๐%

คะแนนพฤติกรรมครั้งที่ ๒ = $\frac{\text{คะแนนรวมของทุกสมรรถนะ (ค)}}{๕} \times ๑๐๐ = \frac{\square}{๕} \times ๑๐๐ = \square$

หมายเหตุ : ๕ (ตัวหาร) หมายถึง คะแนนเต็มของระดับที่แสดงออกจริง
๑๐๐ (ตัวคูณ) หมายถึง การแปลงคะแนนรวมของพฤติกรรมกาปฏิบัติงานให้เป็นคะแนนที่มี
ฐานคะแนนเต็มเป็น ๑๐๐ คะแนน

สรุปผลการประเมินพฤติกรรมกาปฏิบัติงาน = ผลการประเมินครั้งที่ ๑ + ผลการประเมินครั้งที่ ๒
 $\square - \square$

ส่วนที่ ๔ การสรุปผลการประเมินทั้งปี

องค์ประกอบการประเมิน	คะแนน (ก)	น้ำหนัก (ข)	รวมคะแนน (ก) X (ข)
ผลการประเมินด้านผลสัมฤทธิ์ของงาน		๘๐%	
ผลการประเมินด้านพฤติกรรมการทำงาน		๒๐%	
รวม		๑๐๐%	

ระดับผลการประเมิน ต่ำ ต่ำมาก ต่ำ พอใช้ ต้องปรับปรุง

ความคิดเห็นเพิ่มเติมของผู้ประเมิน

.....

.....

.....

.....

.....

.....

ส่วนที่ ๕ การรับทราบผลการประเมิน

ประเมินผลการปฏิบัติงานครั้งที่ ๑	ประเมินผลการปฏิบัติงานครั้งที่ ๒
<p>ผู้รับการประเมิน :</p> <p><input type="checkbox"/> ได้รับทราบผลการประเมินแล้ว</p> <p>ลงชื่อ.....</p> <p>ตำแหน่ง.....</p> <p>วันที่.....</p> <p>ผู้ประเมิน :</p> <p><input type="checkbox"/> ได้แจ้งผลการประเมินแล้ว</p> <p>ลงชื่อ.....</p> <p>ตำแหน่ง.....</p> <p>วันที่.....</p>	<p>ผู้รับการประเมิน :</p> <p><input type="checkbox"/> ได้รับทราบผลการประเมินแล้ว</p> <p>ลงชื่อ.....</p> <p>ตำแหน่ง.....</p> <p>วันที่.....</p> <p>ผู้ประเมิน :</p> <p><input type="checkbox"/> ได้แจ้งผลการประเมินแล้ว</p> <p>ลงชื่อ.....</p> <p>ตำแหน่ง.....</p> <p>วันที่.....</p>

ส่วนที่ ๖ ความเห็นของผู้บังคับบัญชาเหนือขึ้นไป

ประเมินผลการปฏิบัติงานครั้งที่ ๑	ประเมินผลการปฏิบัติงานครั้งที่ ๒
<p>ผู้บังคับบัญชาเหนือขึ้นไป :</p> <p><input type="checkbox"/> เห็นด้วยกับผลการประเมิน</p> <p><input type="checkbox"/> มีความเห็นต่างดังนี้.....</p> <p>.....</p> <p>.....</p> <p>.....</p> <p>.....</p> <p>.....</p> <p>.....</p>	<p>ผู้บังคับบัญชาเหนือขึ้นไป :</p> <p><input type="checkbox"/> เห็นด้วยกับผลการประเมิน</p> <p><input type="checkbox"/> มีความเห็นต่างดังนี้.....</p> <p>.....</p> <p>.....</p> <p>.....</p> <p>.....</p> <p>.....</p> <p>.....</p>
<p>ลงชื่อ.....</p> <p>ตำแหน่ง.....</p> <p>วันที่.....</p>	<p>ลงชื่อ.....</p> <p>ตำแหน่ง.....</p> <p>วันที่.....</p>
<p>ผู้บังคับบัญชาเหนือขึ้นไปอีกชั้นหนึ่ง :</p> <p><input type="checkbox"/> เห็นด้วยกับผลการประเมิน</p> <p><input type="checkbox"/> มีความเห็นต่างดังนี้.....</p> <p>.....</p> <p>.....</p> <p>.....</p> <p>.....</p> <p>.....</p> <p>.....</p>	<p>ผู้บังคับบัญชาเหนือขึ้นไปอีกชั้นหนึ่ง :</p> <p><input type="checkbox"/> เห็นด้วยกับผลการประเมิน</p> <p><input type="checkbox"/> มีความเห็นต่างดังนี้.....</p> <p>.....</p> <p>.....</p> <p>.....</p> <p>.....</p> <p>.....</p> <p>.....</p>
<p>ลงชื่อ.....</p> <p>ตำแหน่ง.....</p> <p>วันที่.....</p>	<p>ลงชื่อ.....</p> <p>ตำแหน่ง.....</p> <p>วันที่.....</p>

แบบประเมินผลการปฏิบัติงานพนักงานราชการพิเศษ

ส่วนที่ ๑ ข้อมูลของผู้รับการประเมิน

ชื่อผู้รับการประเมิน (นาย/นาง/นางสาว).....

วันเริ่มสัญญาจ้าง วันสิ้นสุดสัญญาจ้าง

ชื่องาน/โครงการ

ชื่อส่วนราชการ

- ประเมินผลการปฏิบัติงาน ประจําเดือน
- ตามความถี่ของงาน ๒๕% ๕๐% ๗๕% ๑๐๐%
- อื่น ๆ (โปรดระบุ)

ส่วนที่ ๒ การประเมินผลสัมฤทธิ์ของงาน

หน้าที่/ภารกิจ	ตัวชี้วัด/ผลงานจริง	ระดับค่าเป้าหมาย (ก)					%น้ำหนัก (ข)	คะแนน (ค) (ค = กxข)
		๑	๒	๓	๔	๕		
๑.	ตัวชี้วัด :							
	ผลงานจริง :							
๒.	ตัวชี้วัด :							
	ผลงานจริง :							
รวม							๑๐๐%	

คะแนนผลสัมฤทธิ์
ของงาน = $\frac{\text{คะแนนรวมของทุกตัวชี้วัด (ค)}}{๕} = \frac{\quad}{\quad} \times ๑๐๐$

หมายเหตุ : ๕ ซึ่งเป็นตัวหาร หมายถึง คะแนนเต็มของระดับค่าเป้าหมาย
๑๐๐ ซึ่งเป็นตัวคูณ หมายถึง การแปลงคะแนนรวมของผลสัมฤทธิ์ของงานให้เป็นคะแนนที่มี
ฐานคะแนนเต็มเป็น ๑๐๐ คะแนน

ส่วนที่ ๓ การประเมินพฤติกรรมกรปฏิบัติงาน

พฤติกรรมกรปฏิบัติงาน	ระดับที่แสดงออกจริง (ก)					% น้ำหนัก (ข)	คะแนน (ค) (ค - กxข)
	๑ ต่ำกว่า กำหนดมาก	๒ ต่ำกว่า กำหนด	๓ ตามกำหนด	๔ เกินกว่า ที่กำหนด	๕ เกินกว่าที่ กำหนดมาก		
๑. สมรรถนะ... * (ระบุพฤติกรรมบ่งชี้)							
๒. สมรรถนะ... * (ระบุพฤติกรรมบ่งชี้)							
						รวม	๑๐๐%

คะแนนพฤติกรรม
การปฏิบัติงาน = $\frac{\text{คะแนนรวมของทุกสมรรถนะ (ก)}}{๕} = \frac{\quad}{\quad} = \quad \times ๑๐๐$

หมายเหตุ : ๕ ซึ่งเป็นตัวหาร หมายถึง คะแนนเต็มของระดับที่แสดงออกจริง
๑๐๐ ซึ่งเป็นตัวคูณ หมายถึง การแปลงคะแนนรวมของพฤติกรรมกรปฏิบัติงาน ให้เป็นคะแนนที่มี
ฐานคะแนนเต็มเป็น ๑๐๐ คะแนน

ส่วนที่ ๔ การสรุปผลการประเมิน

องค์ประกอบการประเมิน	คะแนน (ก)	น้ำหนัก (ข)	รวมคะแนน (ก) x (ข)
ผลการประเมินด้านผลสัมฤทธิ์ของงาน		๕๐%	
ผลการประเมินด้านพฤติกรรมกรปฏิบัติงาน		๑๐๐%	
		รวม	๑๐๐%

ระดับผลการประเมิน

- ดีเด่น ๘๕ - ๑๐๐ %
- ดีมาก ๗๕ - ๘๔ %
- ดี ๖๕ - ๗๔ %
- พอใช้ ๖๕ - ๖๔ %
- ต้องปรับปรุง ๐ - ๖๔ %

ความคิดเห็นเพิ่มเติมของผู้ประเมิน

.....

.....

.....

.....

ส่วนที่ ๕ การวิเคราะห์ผลการปฏิบัติงาน

จุดเด่น.....

.....

.....

.....

.....

ข้อจำกัด.....

.....

.....

.....

.....

ลงชื่อ (หัวหน้าส่วนราชการ)

()

ตำแหน่ง

วันที่

แบบสรุปการประเมินผลการปฏิบัติงานของพนักงานกระทรวงสาธารณสุขทั่วไป

ส่วนที่ ๑ ข้อมูลของผู้รับการประเมิน

ชื่อผู้รับการประเมิน (นาย/นาง/นางสาว).....

วันเริ่มจ้าง..... วันสิ้นสุดการจ้าง.....

ชื่องาน/โครงการ.....

ตำแหน่ง..... กลุ่ม..... สังกัด.....

ส่วนที่ ๒ การประเมินผลสัมฤทธิ์ของงาน

ครั้งที่ ๑ ระหว่างวันที่ ๑ ตุลาคม..... ถึงวันที่ ๓๑ มีนาคม.....

ตัวชี้วัด/ผลงาน	ระดับค่าเป้าหมาย (ก)					น้ำหนัก % (ข)	คะแนน (ค) (ค = กxข)
	๑	๒	๓	๔	๕		
๑.							
๒.							
๓.							
						รวม ๑๐๐%	

คะแนนผลสัมฤทธิ์ของงานครั้งที่ ๑ = คะแนนรวมของทุกตัวชี้วัด (ค) x ๑๐๐ = x ๑๐๐ =

๕

ครั้งที่ ๒ ระหว่างวันที่ ๑ เมษายน ถึงวันที่ ๓๐ กันยายน

ตัวชี้วัด/ผลงาน	ระดับค่าเป้าหมาย (ก)					น้ำหนัก % (ข)	คะแนน (ค) (ค = กxข)
	๑	๒	๓	๔	๕		
๑.							
๒.							
๓.							
						รวม ๑๐๐%	

คะแนนผลสัมฤทธิ์ของงานครั้งที่ ๒ = คะแนนรวมของทุกตัวชี้วัด (ค) x ๑๐๐ = x ๑๐๐ =

๕

หมายเหตุ : ๕ (ตัวหาร) หมายถึง คะแนนเต็มของระดับค่าเป้าหมาย

๑๐๐ (ตัวคูณ) หมายถึง การแปลงคะแนนรวมของผลสัมฤทธิ์ของงานให้เป็นคะแนนที่มีฐานคะแนนเต็มเป็น ๑๐๐ คะแนน

สรุปผลการประเมินผลสัมฤทธิ์ทั้งปี ผลการประเมินครั้งที่ ๑ + ผลการประเมินครั้งที่ ๒ = =

๒

ส่วนที่ ๓ การประเมินพฤติกรรมการทำงานหรือสมรรถนะ

ครั้งที่ ๑ ระหว่างวันที่ ๓ ตุลาคม ถึงวันที่ ๓๑ มีนาคม

พฤติกรรมการทำงานหรือสมรรถนะ	ระดับที่แสดงออกจริง (ก)					น้ำหนัก % (ข)	คะแนน (ค) (ค = กxข)
	๑	๒	๓	๔	๕		
๑.							
๒.							
๓.							
๔.							
๕.							
					รวม	๑๐๐%	

$$\text{คะแนนพฤติกรรมครั้งที่ ๑} = \frac{\text{คะแนนรวมของทุกสมรรถนะ (ค)}}{๕} \times ๑๐๐ = \frac{\square}{\square} \times ๑๐๐ = \square$$

ครั้งที่ ๒ ระหว่างวันที่ ๓ เมษายน ถึงวันที่ ๓๐ กันยายน

พฤติกรรมการทำงานหรือสมรรถนะ	ระดับที่แสดงออกจริง (ก)					น้ำหนัก % (ข)	คะแนน (ค) (ค = กxข)
	๑	๒	๓	๔	๕		
๑.							
๒.							
๓.							
๔.							
๕.							
					รวม	๑๐๐%	

$$\text{คะแนนพฤติกรรมครั้งที่ ๒} = \frac{\text{คะแนนรวมของทุกสมรรถนะ (ค)}}{๕} \times ๑๐๐ = \frac{\square}{\square} \times ๑๐๐ = \square$$

หมายเหตุ : ๕ (ตัวหาร) หมายถึง คะแนนเต็มของระดับที่แสดงออกจริง

๑๐๐ (ตัวคูณ) หมายถึง การแปลงคะแนนรวมของพฤติกรรมการทำงานให้เป็นคะแนนที่มีฐานคะแนนเต็มเป็น ๑๐๐ คะแนน

สรุปผลการประเมินพฤติกรรมการทำงานหรือสมรรถนะ	= ผลการประเมินครั้งที่ ๑ + ผลการประเมินครั้งที่ ๒
	= $\frac{\square}{\square} = \square$

ส่วนที่ ๔ การสรุปผลการประเมินทั้งปี

องค์ประกอบการประเมิน	คะแนน (ก)	น้ำหนัก (ข)	รวมคะแนน (ก) x (ข)
ผลการประเมินด้านผลสัมฤทธิ์ของงาน		๘๐%	
ผลการประเมินด้านพฤติกรรมการทำงานหรือสมรรถนะ		๒๐%	
รวม		๑๐๐%	

ระดับผลการประเมิน ดีเด่น ดีมาก ดี พอใช้ ต้องปรับปรุง

ความคิดเห็นเพิ่มเติมของผู้ประเมิน

.....

.....

.....

.....

.....

.....

ส่วนที่ ๕ การรับทราบผลการประเมิน

ผู้รับการประเมินครั้งที่ ๑	
<input type="checkbox"/> ได้รับทราบผลการประเมินแล้ว	ลงชื่อ :
	ตำแหน่ง :
	วันที่ :
ประเมินผลการปฏิบัติงานครั้งที่ ๑	
<input type="checkbox"/> ได้แจ้งผลการประเมินและผู้รับการประเมินได้ลงนามรับทราบแล้ว	
<input type="checkbox"/> ได้แจ้งผลการประเมินเมื่อวันที่	
แต่ผู้รับการประเมินไม่ลงนามรับทราบ	ลงชื่อ :
โดยมี.....เป็นพยาน	ตำแหน่ง :
ลงชื่อ :	วันที่ :
ตำแหน่ง :	
วันที่ :	

หลักเกณฑ์และวิธีการประเมินผลการปฏิบัติงาน
ของลูกจ้างชั่วคราวเงินนอกงบประมาณ (เงินบำรุง)
สังกัดสำนักงานปลัดกระทรวงสาธารณสุข พ.ศ. 2558

เพื่อให้การประเมินผลการปฏิบัติงานของลูกจ้างชั่วคราวเงินนอกงบประมาณ (เงินบำรุง) สังกัดสำนักงานปลัดกระทรวงสาธารณสุข มีประสิทธิภาพ โปร่งใส เป็นธรรม และมีมาตรฐานเป็นไปในแนวทางเดียวกัน จึงเห็นสมควร กำหนดหลักเกณฑ์และวิธีการประเมินผลการปฏิบัติงาน ดังนี้

ข้อ 1 หลักเกณฑ์นี้เรียกว่า "หลักเกณฑ์และวิธีการประเมินผลการปฏิบัติงานของลูกจ้างชั่วคราวเงินนอกงบประมาณ (เงินบำรุง) ในสังกัดสำนักงานปลัดกระทรวงสาธารณสุข พ.ศ. 2558"

ข้อ 2 ให้ยกเลิกหลักเกณฑ์และวิธีการประเมินผลการปฏิบัติงานของลูกจ้างชั่วคราวเงินนอกงบประมาณ (เงินบำรุง) ในสังกัดสำนักงานปลัดกระทรวงสาธารณสุข พ.ศ. 2552 และ พ.ศ. 2554

ข้อ 3 หลักเกณฑ์และวิธีการนี้ ใช้กับการประเมินผลการปฏิบัติงานของลูกจ้างชั่วคราวเงินนอกงบประมาณ (เงินบำรุง) ในสังกัดสำนักงานปลัดกระทรวงสาธารณสุข ตั้งแต่วันที่ 1 เมษายน 2558 เป็นต้นไป

ข้อ 4 การประเมินผลการปฏิบัติงานตามหลักเกณฑ์และวิธีการนี้ มีวัตถุประสงค์เพื่อให้ผู้บังคับบัญชาใช้เป็นเครื่องมือในการบริหารลูกจ้างชั่วคราวเงินนอกงบประมาณ (เงินบำรุง) และนำผลการประเมินไปใช้เป็นข้อมูลประกอบการพิจารณาในเรื่องต่าง ๆ แล้วแต่กรณี ดังนี้

- (1) การปรับค่าจ้างกรณีการจ้างต่อเนื่องและค่าตอบแทนอื่นๆ
- (2) การเลิกจ้าง
- (3) การจ้างงานต่อ
- (4) การพัฒนาและการแก้ไขปรับปรุงการปฏิบัติงาน
- (5) การบริหารงานบุคคลเรื่องอื่น ๆ

ข้อ 5 หลักเกณฑ์และวิธีการประเมินผลการปฏิบัติงานนี้ มีหลักการที่จะประเมินผลการปฏิบัติงานบนพื้นฐานของผลสำเร็จและผลสัมฤทธิ์ของงาน โดยหน่วยบริการต้องกำหนดตัวชี้วัดผลการปฏิบัติงานให้มีความชัดเจน สามารถตรวจสอบได้

ข้อ 6 การประเมินผลการปฏิบัติงานของลูกจ้างชั่วคราวเงินนอกงบประมาณ (เงินบำรุง) ให้ประเมินจากผลงานของลูกจ้างชั่วคราวผู้นั้น ซึ่งมุ่งผลสัมฤทธิ์ของงานและพฤติกรรมในการปฏิบัติงาน โดยกำหนดให้มีสัดส่วนของผลสัมฤทธิ์ของงานไม่น้อยกว่าร้อยละ 80

- (ก) การประเมินผลสัมฤทธิ์ของงาน พิจารณาจากองค์ประกอบ ดังนี้
- (1) ปริมาณผลงาน
 - (2) คุณภาพผลงาน
 - (3) ความรวดเร็วหรือความตรงต่อเวลา
 - (4) การใช้ทรัพยากรอย่างคุ้มค่า

- (ข) การประเมินพฤติกรรมการปฏิบัติงาน พิจารณาจากองค์ประกอบ ดังนี้
- (1) มุ่งผลสัมฤทธิ์
 - (2) บริการที่ดี
 - (3) การสั่งสมความเชี่ยวชาญในงานอาชีพ
 - (4) การยึดมั่นในความถูกต้องชอบธรรมและจริยธรรม
 - (5) การทำงานเป็นทีม

ฯลฯ

หน่วยบริการอาจกำหนดให้มีองค์ประกอบการประเมินอื่น ๆ เพิ่มเติมได้ตามความเหมาะสมกับลักษณะงานและสภาพการปฏิบัติงานของลูกจ้างชั่วคราวเงินนอกงบประมาณ (เงินบำรุง) ในตำแหน่งต่าง ๆ

ในแต่ละรอบการประเมินผลการปฏิบัติงานให้นำผลคะแนนการประเมินผลการปฏิบัติงานของลูกจ้างชั่วคราวเงินนอกงบประมาณ (เงินบำรุง) มาจัดกลุ่มตามผลคะแนนเป็น 5 ระดับ คือ ดีเด่น ดีมาก ดี พอใช้ ต้องปรับปรุง โดยกำหนดช่วงคะแนนของแต่ละระดับผลการประเมิน ดังนี้

ระดับ	คะแนน	คำอธิบาย
ดีเด่น	95 - 100	ผลสัมฤทธิ์ของงานและพฤติกรรมการปฏิบัติงานสูงกว่ามาตรฐานหรือข้อกำหนดหรือดีกว่าที่คาดหวัง
ดีมาก	85 - 94	ผลสัมฤทธิ์ของงานและพฤติกรรมการปฏิบัติงานเกินมาตรฐานหรือข้อกำหนดหรือดีกว่าที่คาดหวัง
ดี	75 - 84	ผลสัมฤทธิ์ของงานและพฤติกรรมการปฏิบัติงานได้มาตรฐานหรือข้อกำหนดหรือตามคาดหวัง
พอใช้	65 - 74	ผลสัมฤทธิ์ของงานและพฤติกรรมการปฏิบัติงานต่ำกว่ามาตรฐานหรือข้อบกพร่องอยู่เสมอหรือต่ำกว่าที่คาดหวัง
ต้องปรับปรุง	น้อยกว่า 65	ผลสัมฤทธิ์ของงานและพฤติกรรมการปฏิบัติงานต้องปรับปรุง

แบบประเมินผลการปฏิบัติงานของลูกจ้างชั่วคราวเงินนอกงบประมาณ (เงินบำรุง) ให้ใช้ตามแบบที่สำนักงานปลัดกระทรวงสาธารณสุขกำหนด ดังแนบท้ายหลักเกณฑ์นี้ หรืออาจปรับใช้ตามความเหมาะสมของลักษณะงาน ทั้งนี้ การประเมินดังกล่าวต้องครอบคลุมงาน ภารกิจที่ได้รับมอบหมาย ความสำเร็จของงาน ผลผลิต หรือผลลัพธ์ที่คาดหวังจากการปฏิบัติงาน และตัวชี้วัดผลการปฏิบัติงาน

ข้อ 7 การประเมินผลการปฏิบัติงานของลูกจ้างชั่วคราวเงินนอกงบประมาณ (เงินบำรุง) ให้ดำเนินการดังต่อไปนี้

(1) ช่วงเริ่มรอบการประเมิน ให้หน่วยบริการกำหนดเป้าหมายผลสำเร็จของงานในภาพรวมของหน่วยบริการที่จะมอบหมายให้ลูกจ้างชั่วคราวเงินนอกงบประมาณ (เงินบำรุง) ปฏิบัติ จากนั้นให้ผู้บังคับบัญชา/ผู้ประเมิน และลูกจ้างชั่วคราว ๆ แต่ละคนร่วมกันวางแผนการปฏิบัติงานเพื่อให้บรรลุเป้าหมาย ความสำเร็จของงาน ผลลัพธ์ที่คาดหวังจากการปฏิบัติงาน ซึ่งลูกจ้างชั่วคราว ๆ ผู้นั้นต้องรับผิดชอบในรอบการประเมินนั้น โดยกำหนดตัวชี้วัดผลการปฏิบัติงานหรือหลักฐานบ่งชี้ความสำเร็จของงานอย่างเป็นรูปธรรม รวมทั้งระบุพฤติกรรมในการทำงานที่คาดหวังด้วย

(2) ในระหว่างรอบการประเมิน ให้ผู้บังคับบัญชา/ผู้ประเมินติดตามความก้าวหน้าในการปฏิบัติงานตามแผนการปฏิบัติงานตามข้อ (1) รวมทั้งให้คำปรึกษาแนะนำและช่วยเหลือในการแก้ไข ปัญหาการปฏิบัติงาน เพื่อให้ลูกจ้างชั่วคราวเงินนอกงบประมาณ (เงินบำรุง) สามารถปฏิบัติงานให้บรรลุเป้าหมาย และผลสำเร็จของงานที่หน่วยบริการกำหนด

(3) เมื่อครบรอบการประเมิน ให้ผู้บังคับบัญชา/ผู้ประเมินดำเนินการ ดังนี้

(3.1) ประเมินผลการปฏิบัติงานของลูกจ้างชั่วคราวเงินนอกงบประมาณ (เงินบำรุง) ตามหลักเกณฑ์และวิธีการที่หน่วยบริการกำหนด

(3.2) จัดทำบัญชีรายชื่อลูกจ้างชั่วคราวเงินนอกงบประมาณ (เงินบำรุง) ตามลำดับคะแนนผลการประเมิน

(3.3) เสนอบัญชีรายชื่อลูกจ้างชั่วคราวเงินนอกงบประมาณ (เงินบำรุง) ตามลำดับคะแนนผลการประเมินให้คณะกรรมการบริหารหน่วยบริการพิจารณา เพื่อความเป็นมาตรฐาน โปร่งใสและเป็นธรรมในการประเมิน ก่อนที่จะเสนอผลการประเมินต่อหัวหน้าหน่วยบริการเพื่อนำไปใช้ในการบริหารงานบุคคลต่อไป

(3.4) แจ้งผลการประเมินโดยตรงแก่ลูกจ้างชั่วคราวเงินนอกงบประมาณ (เงินบำรุง) และให้คำปรึกษาแนะนำแก่ลูกจ้างชั่วคราวเงินนอกงบประมาณ (เงินบำรุง) เพื่อแก้ไขปรับปรุงการปฏิบัติงานให้ดียิ่งขึ้น

ข้อ 8 ให้มีการประเมินผลการปฏิบัติงานของลูกจ้างชั่วคราวเงินนอกงบประมาณ (เงินบำรุง) ปีละ 2 ครั้ง ตามปีงบประมาณ คือ

ครั้งที่ 1 ประเมินผลในช่วงการปฏิบัติงานระหว่างวันที่ 1 ตุลาคม ของปีหนึ่ง ถึงวันที่ 31 มีนาคม ปีถัดไป

ครั้งที่ 2 ประเมินผลในช่วงการปฏิบัติงานระหว่างวันที่ 1 เมษายน ถึงวันที่ 30 กันยายน ปีเดียวกัน

ข้อ 9 ลูกจ้างชั่วคราวเงินนอกงบประมาณ (เงินบำรุง) ผู้ใด ซึ่งผู้บังคับบัญชาได้ประเมินผลการปฏิบัติงานแล้ว มีคะแนนเฉลี่ยของผลการประเมินการปฏิบัติงาน 2 ครั้ง ติดต่อกันต่ำกว่าระดับดี ให้ผู้บังคับบัญชาทำความเข้าใจกับผู้มีอำนาจสั่งจ้างเพื่อพิจารณาสั่งเลิกจ้างต่อไป พร้อมกับแจ้งให้ลูกจ้างชั่วคราวเงินนอกงบประมาณ (เงินบำรุง) ผู้นั้นทราบภายในเจ็ดวันนับตั้งแต่วันทราบการประเมินผลการปฏิบัติงาน

ข้อ 10 กรณีที่จะมีการจ้างงานต่อเนื่องในลักษณะงานเดิมหรือลักษณะงานใหม่ ให้หน่วยบริการนำผลการประเมินการปฏิบัติงานของลูกจ้างชั่วคราวเงินนอกงบประมาณ (เงินบำรุง) ผู้นั้นมาประกอบการพิจารณา โดยผู้ได้รับการพิจารณาให้จ้างงานต่อเนื่องได้ จะต้องมีความเฉลี่ยของผลการประเมินการปฏิบัติงาน 2 ครั้ง ติดต่อกันในปีที่จะจ้างต่อไม่ต่ำกว่าระดับดี ทั้งนี้ ให้ผู้บังคับบัญชาทำความเข้าใจกับผู้มีอำนาจสั่งจ้างพิจารณาสั่งจ้างต่อไป

ข้อ 11 ให้หน่วยบริการวางระบบจัดเก็บผลการประเมิน เพื่อนำไปใช้ตามวัตถุประสงค์ที่กำหนดไว้ในข้อ 4

ตัวอย่าง

แบบคำมั่นในการพัฒนาปรับปรุงตนเอง ครั้งที่

กรณีข้าราชการมีผลการปฏิบัติราชการในระดับต้องปรับปรุง (ต่ำกว่าร้อยละ ๖๐)

.....

ส่วนที่ ๑ : ข้อมูลของผู้จัดทำคำมั่นในการพัฒนาปรับปรุงตนเอง

ตามที่ข้าพเจ้า

ตำแหน่ง/ระดับสังกัด

สำนัก/สถาบัน/ศูนย์/กลุ่ม/กองได้รับทราบว่ามีผล

การประเมินผลการปฏิบัติราชการในระดับต้องปรับปรุง (ต่ำกว่าร้อยละ ๖๐) รอบการประเมินที่

ตั้งแต่วันที่ถึงวันที่ นั้น

ข้าพเจ้าขอให้คำมั่นในการพัฒนาปรับปรุงตนเองในรอบการประเมินถัดไป รอบการประเมินที่

ตั้งแต่วันที่ถึงวันที่ โดยได้จัดทำรายละเอียด

ของคำมั่นในการพัฒนาปรับปรุงตนเองไว้แล้ว รายละเอียดตามเอกสารแนบ

ส่วนที่ ๒ : การลงชื่อรับทราบการจัดทำคำมั่นในการพัฒนาปรับปรุงตนเอง

ผู้จัดทำข้อตกลง

ผู้บังคับบัญชาชั้นต้น

ลงชื่อ

(.....)

วันที่

ลงชื่อ

(.....)

วันที่

ผู้บังคับบัญชาเหนือขึ้นไป

ผู้บังคับบัญชาเหนือขึ้นไปอีกชั้นหนึ่ง

ลงชื่อ

(.....)

วันที่

ลงชื่อ

(.....)

วันที่

แบบสรุปการประเมินผลการปฏิบัติราชการ

ส่วนที่ ๑ : ข้อมูลของผู้รับการประเมิน

รอบการประเมิน รอบที่ ๑ ๑ ตุลาคม ถึง ๓๑ มีนาคม

รอบที่ ๒ ๑ เมษายน ถึง ๓๐ กันยายน.....

ชื่อผู้รับการประเมิน (นาย/นาง/นางสาว).....

ตำแหน่ง..... ประเภทตำแหน่ง..... ระดับตำแหน่ง.....

สังกัด.....

ชื่อผู้ประเมิน (นาย/นาง/นางสาว).....

ตำแหน่ง..... ประเภทตำแหน่ง..... ระดับตำแหน่ง.....

ส่วนที่ ๒ : การสรุปผลการประเมิน

องค์ประกอบการประเมิน	คะแนน (ก)	น้ำหนัก (ข)	รวมคะแนน (ก) x (ข)
องค์ประกอบที่ ๑ : ผลสัมฤทธิ์ของงาน		๗๐%	
องค์ประกอบที่ ๒ : พฤติกรรมการปฏิบัติราชการ(สมรรถนะ)		๓๐%	
องค์ประกอบอื่น ๆ (ถ้ามี)			
รวม		๑๐๐%	

ระดับผลการประเมิน

ดีเด่น ดีมาก ดี พอใช้ ต้องปรับปรุง

ส่วนที่ ๓ : แผนพัฒนาการปฏิบัติราชการรายบุคคล

ความรู้ / ทักษะ / สมรรถนะ ที่ต้องได้รับการพัฒนา	วิธีการพัฒนา	ช่วงเวลาที่ต้องการ การพัฒนา

ส่วนที่ ๔ : การรับทราบผลการประเมิน

ผู้รับการประเมิน : <input type="checkbox"/> ได้รับทราบผลการประเมินและแผนพัฒนา การปฏิบัติราชการรายบุคคลแล้ว		ลงชื่อ : ตำแหน่ง : วันที่ :
ผู้ประเมิน : <input type="checkbox"/> ได้แจ้งผลการประเมินและผู้รับการประเมินได้ลงนามรับทราบ <input type="checkbox"/> ได้แจ้งผลการประเมินเมื่อวันที่..... แต่ผู้รับการประเมินไม่ลงนามรับทราบ โดยมี.....เป็นพยาน ลงชื่อ :พยาน ตำแหน่ง : วันที่ :		ลงชื่อ : ตำแหน่ง : วันที่ :

ส่วนที่ ๕ : ความเห็นของผู้บังคับบัญชาเหนือขึ้นไป

ผู้บังคับบัญชาเหนือขึ้นไป : <input type="checkbox"/> เห็นด้วยกับผลการประเมิน <input type="checkbox"/> มีความเห็นต่าง ดังนี้		ลงชื่อ : ตำแหน่ง : วันที่ :
ผู้บังคับบัญชาเหนือขึ้นไปอีกชั้นหนึ่ง (ถ้ามี) : <input type="checkbox"/> เห็นด้วยกับผลการประเมิน <input type="checkbox"/> มีความเห็นต่าง ดังนี้		ลงชื่อ : ตำแหน่ง : วันที่ :

คำชี้แจง

แบบสรุปการประเมินผลการปฏิบัติราชการ ประกอบด้วย

ส่วนที่ ๑ ข้อมูลของผู้รับการประเมิน เพื่อระบุรายละเอียดต่าง ๆ ที่เกี่ยวข้องกับตัวผู้รับการประเมิน

ส่วนที่ ๒ สรุปผลการประเมิน ใช้เพื่อกำหนดคะแนนการประเมินในองค์ประกอบด้านผลสัมฤทธิ์ของงาน องค์ประกอบด้านพฤติกรรมการปฏิบัติราชการ

และน้ำหนักของทั้งสององค์ประกอบ ในแบบสรุปส่วนที่ ๒ นี้ ยังใช้สำหรับคำนวณคะแนนผลการปฏิบัติราชการรวมด้วย

- สำหรับคะแนนองค์ประกอบด้านผลสัมฤทธิ์ของงานให้นำมาจากแบบประเมินผลสัมฤทธิ์ของงาน โดยให้แนบท้ายแบบสรุปฉบับนี้

- สำหรับคะแนนองค์ประกอบด้านพฤติกรรมการปฏิบัติราชการให้นำมาจากแบบประเมินสมรรถนะ โดยให้แนบท้ายแบบสรุปฉบับนี้

ส่วนที่ ๓ แผนพัฒนาการปฏิบัติราชการรายบุคคล ผู้ประเมินและผู้รับการประเมินร่วมกันจัดทำแผนพัฒนาผลการปฏิบัติราชการ

ส่วนที่ ๔ การรับทราบผลการประเมิน ผู้รับการประเมินลงนามรับทราบผลการประเมิน แผนพัฒนาผลการปฏิบัติราชการ และให้ความเห็น

ส่วนที่ ๕ ความเห็นของผู้บังคับบัญชาเหนือขึ้นไป ผู้บังคับบัญชาเหนือขึ้นไปกลับกระแผลการประเมิน แผนพัฒนาผลการปฏิบัติราชการ และให้ความเห็น

คำว่า "ผู้บังคับบัญชาเหนือขึ้นไป" สำหรับผู้ประเมินตามข้อ ๒ (๔) หมายถึง หัวหน้าส่วนราชการประจำจังหวัดผู้บังคับบัญชาของผู้รับการประเมิน

แบบประเมินผลสัมฤทธิ์ของงาน

ชื่อผู้รับการประเมิน (นาย/นาง/นางสาว).....

ชื่อผู้บังคับบัญชาชั้นต้น/ผู้ประเมิน(นาย/นาง/นางสาว).....

รอบการประเมิน รอบที่ ๑ ๑ เมษายน..... รอบที่ ๒ ๑ ตุลาคม.....

ลงนาม.....

ลงนาม.....

ตัวชี้วัดผลงาน	คะแนนตามระดับค่าเป้าหมาย					คะแนน (ก)	น้ำหนัก (ข)	คะแนนรวม (ค)
	๑	๒	๓	๔	๕			
๑.								
๒.								
๓.								
๔.								
๕.								
รวม							(ข) = ๑๐๐%	(ค) =
แปลงคะแนนรวม (ค) ข้างต้น เป็นคะแนนการประเมินผลสัมฤทธิ์ของงานที่มีฐานคะแนนเต็มเป็น ๑๐๐ คะแนน (โดยนำ ๒๐ มาคูณ) →								(ค × ๒๐) =

หมายเหตุ

ให้ใส่เครื่องหมาย ✓ ในช่องการให้คะแนนตามระดับค่าเป้าหมาย

- ๑ หมายถึง ต้องปรับปรุง
- ๒ หมายถึง พอใช้
- ๓ หมายถึง ดี
- ๔ หมายถึง ดีมาก
- ๕ หมายถึง ดีเด่น

แบบประเมินพฤติกรรมการปฏิบัติราชการหรือสมรรถนะ

รอบการประเมิน รอบที่ ๑ ๑ เมษายน..... รอบที่ ๒ ๑ ตุลาคม.....

ชื่อผู้รับการประเมิน (นาย/นาง/นางสาว).....

ลงนาม.....

ชื่อผู้บังคับบัญชาชั้นต้น/ผู้ประเมิน(นาย/นาง/นางสาว).....

ลงนาม.....

สมรรถนะ	ระดับที่คาดหวัง	คะแนน (ก)	น้ำหนัก (ข)	คะแนนรวม (ค) (ค = ก x ข)	บันทึกการประเมินโดยผู้ประเมิน (ถ้ามี) และกรณีพื้นที่ไม่พอให้บันทึกลงในเอกสารแนบท้าย	แนวทางการประเมินพฤติกรรม การปฏิบัติราชการ
สมรรถนะหลัก						<input type="checkbox"/> ได้นำคะแนนจากแบบประเมินสมรรถนะอื่นๆ มาสรุปไว้ในแบบประเมินนี้ ระบุที่มา <input type="checkbox"/> ใช้แบบประเมินนี้ในการประเมินสมรรถนะโดยตั้งมาตรฐานวัดสมรรถนะซึ่งส่วนราชการเห็นว่ามีความเหมาะสม (ระบุรายละเอียดมาตรฐานวัดสำหรับแต่ละระดับคะแนน) หมายเหตุ ในช่องน้ำหนัก (ข) หากส่วนราชการประสงค์ประเมินสมรรถนะแต่ละตัวโดยถ่วงน้ำหนักก็ให้ระบุน้ำหนักของสมรรถนะแต่ละตัว แต่ส่วนราชการสามารถเลือกที่จะไม่กำหนดให้มีการถ่วงน้ำหนักสมรรถนะก็ได้
๑. การมุ่งผลสัมฤทธิ์			๑๕			
๒. บริการที่ดี			๑๕			
๓. การสั่งสมความเชี่ยวชาญในงานอาชีพ			๑๕			
๔. การยึดมั่นในความถูกต้องชอบธรรม และจริยธรรม			๑๕			
๕. การทำงานเป็นทีม			๑๕			
สมรรถนะเฉพาะตามลักษณะงานที่ปฏิบัติ						
๖.			๑๐			
๗.			๑๐			
๘.			๕			
		รวม	(ข) = ๑๐๐%	(ค) =		
แปลงคะแนนรวมข้างต้นเป็นคะแนนการประเมินสมรรถนะมีฐานคะแนนเต็มเป็น ๑๐๐ คะแนน (โดยนำ ๒๐ มาคูณ) ➡						

แบบขอเผยแพร่ข้อมูลผ่านเว็บไซต์ของหน่วยงาน
ในสังกัดสำนักงานสาธารณสุขอำเภอพนัสนิคม อำเภอพนัสนิคม จังหวัดชลบุรี

ชื่อหน่วยงาน กลุ่มงานบริหารทั่วไป สำนักงานสาธารณสุขอำเภอพนัสนิคม

วัน/เดือน/ปี ๒๔ กุมภาพันธ์ พ.ศ. ๒๕๖๔

หัวข้อ ประกาศมาตรการในการบริหารผลการปฏิบัติงาน

รายละเอียดข้อมูล (โดยสรุปหรือเอกสารแนบ)

ประกาศมาตรการในการบริหารผลการปฏิบัติงานและการดำเนินการกับเจ้าหน้าที่ผู้มีผลสัมฤทธิ์การปฏิบัติงานต่ำ และเอกสารที่เกี่ยวข้อง รายละเอียดตามที่แนบมา

Ling ภายนอก.....

หมายเหตุ.....

ผู้รับผิดชอบการให้ข้อมูล



(นางรุ่งทิพย์ กุศลสนอง)

ตำแหน่ง นักวิชาการสาธารณสุขชำนาญการ

วันที่ ๒๔ เดือน กุมภาพันธ์ พ.ศ. ๒๕๖๔

ผู้อนุมัติรับรอง



(นายสมศักดิ์ กิรติหัตถยากร)

สาธารณสุขอำเภอพนัสนิคม

วันที่ ๒๔ เดือน กุมภาพันธ์ พ.ศ. ๒๕๖๔

ผู้รับผิดชอบการนำข้อมูลขึ้นเผยแพร่



(นายสุชม ศรีม่วง)

ตำแหน่ง พนักงานธุรการ

วันที่ ๒๔ เดือน กุมภาพันธ์ พ.ศ. ๒๕๖๔